PLANES CON NIÑOS EN LA COSTA DEL SOL

COSTA DEL SOL
MÁLAGA

COSTA DEL SOL
MÁLAGA

PLANES CON NIÑOS EN LA COSTA DEL SOL

¿Estás planeando una escapada en familia?
En la Costa del Sol, la diversión está asegurada gracias a su variedad de parques de ocio y a su amplia oferta de actividades para el público infantil. Museos, parques de atracciones, zoológicos... Hay un montón de propuestas para todos los gustos y edades.

Si quieres disfrutar de una entretenida jornada familiar, no te pierdas esta guía con los mejores planes para pasar un día de lo más entretenido en la Costa del Sol.
La Costa del Sol cuenta con una de las mayores ofertas de parques de ocio de Andalucía.
¡Te damos algunas recomendaciones!

PARQUES DE OCIO DEDICADOS AL REINO ANIMAL

BIOPARC FUENGIROLA

Este gran parque zoológico recrea el hábitat natural de especies procedentes de Madagascar, África Ecuatorial, Sudeste Asiático y el Indo-Pacífico. En total, en Bioparc conviven más de 200 especies de animales, muchos de ellos en peligro de extinción. En tu recorrido podrás vivir la experiencia de la zooinmersión (sumergirse en el entorno del animal); asistir a la alimentación y el entrenamiento de animales, como el dragón de Komodo, o disfrutar de increíbles espectáculos con mamíferos y aves.

SELWO AVENTURA ESTEPONA

En Selwo Aventura podrás disfrutar de la naturaleza salvaje de África y conocer su fauna más emblemática o descubrir especies únicas de Europa y Asia como el lince ibérico, el elefante asiático o el panda rojo.
Selwo Aventura ofrece, además, numerosas actividades de aventura, como tres espectaculares puentes colgantes; la tirolina Ziwa, que atraviesa el gran lago de África, la instalación de tiro con arco Mshale y Kuruka, y una zona de camas elásticas dirigida a los más pequeños.
Asimismo, ofrece la oportunidad de alojarte en su hotel, Selwo Lodge, formado por los Poblados Watu y Masai, con un total de 23 cabañas que reproducen las típicas construcciones de madera y piedra de África.

SELWO MARINA BENALMÁDENA

En Selwo Marina se encuentra el mayor delfinario y pingüinario de hielo de Andalucía. Leones marinos de la Patagonia argentina, delfines caribeños, guacamayos amazónicos, flamencos cubanos y pingüinos de la Antártida son algunos de los animales que podrás ver en las cuatro zonas en las que se divide el recinto: Antillas, La Hondonada, Amazonía e Isla de Hielo. Cuenta también con una gran zona de juegos infantiles donde los más pequeños podrán disfrutar de un parque infantil especialmente creado para ellos.

LOBO PARK ANTEQUERA

Localizado en Antequera, Lobo Park te permitirá observar y entender la dinámica de una manada de lobos. Este amplio recinto, de 40 hectáreas, es el hogar de tres subespecies distintas de lobos (Europea, Alaska Tundra y lobos nativos Ibéricos) y también es el lugar de acogida de una familia de zorros y de algunos animales de granja domésticos.

SEA LIFE BENALMÁDENA

¿Quieres conocer de cerca el comportamiento de animales tan fascinantes como la estrella de mar, la medusa o el tiburón en uno de los parques de ocio más populares de la Costa del Sol? Sea Life es un espacio educativo en el que podrás dar de comer a una raya u observar las tres especies distintas de caballito de mar criadas en este centro. Una experiencia inolvidable que te acercará al medio acuático de una manera fascinante.

MARIPOSARIO DE BENALMÁDENA

El Mariposario de Benalmádena reúne más de 1.500 mariposas exóticas que vuelan en libertad entre cascadas y flores. Aquí podrás observar cómo nacen y se reproducen estos insectos y conocer comportamientos propios de estas especies. Las condiciones dentro del interior del área de vuelo son las mismas que los hábitats de estos insectos, es decir, un 80% de humedad relativa y unos 25°C de temperatura media.

CROCODILE PARK

En Torremolinos se encuentra el Crocodile Park, un parque temático especializado en cocodrilos. Cuenta con la mayor colección en Europa de reptiles, con más de 2.000 ejemplares.
Con una superficie de 16.000 m² el visitante podrá acercarse al territorio del cocodrilo, descubriendo su hábitat natural. Entre todos destaca Paco, el cocodrilo más grande de Europa. Abierto 365 días al año en Torremolinos, con exhibiciones diarias en las que conocerás mejor a los reyes de las profundidades. Tiene servicios de restauración, zonas recreativas y un amplio aparcamiento.

ORCHIDARIUM ESTEPONA

Inaugurado en 2015, en el Orquidiario de Estepona puedes encontrar 5.000 plantas entre las que se encuentran 1.300 especies de orquídeas que representan la mayor colección de Europa y una de las más grandes del mundo. El complejo está dividido en dos bloques diferentes separados por un exótico bosque de bambú. En total 15.000 metros cúbicos dedicados a la botánica que forman un gran homenaje a la naturaleza.

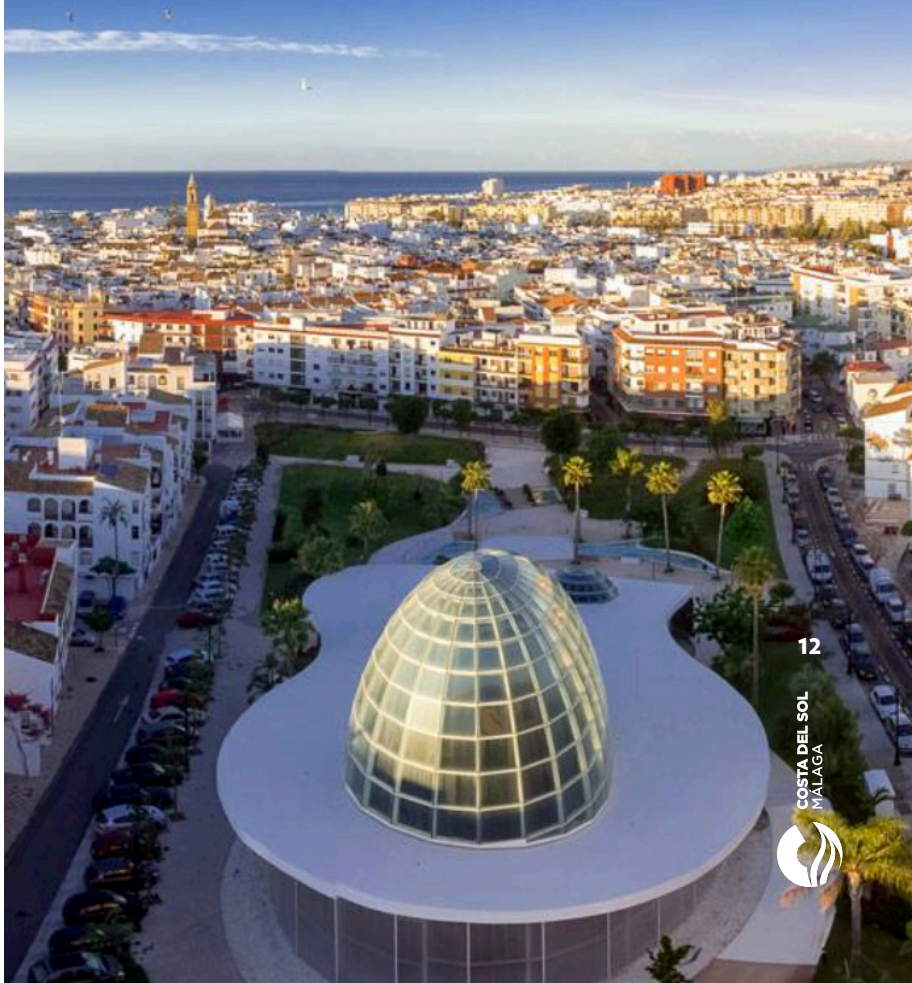

PARQUES DE ATRACCIONES

TIVOLI WORLD BENALMÁDENA

Si lo tuyo son las atracciones de las de toda la vida, Tivoli World te propone una experiencia para disfrutar de un día fantástico en uno de los parques de ocio más conocidos de la Costa del Sol. Más de 40 atracciones para todas las edades, espectáculos de todo tipo y una amplia oferta de servicios de restauración son sus principales reclamos. Entre las atracciones más espectaculares se encuentran la montaña rusa, el pasaje del terror o una caída libre de 60 metros, no apta para personas con vértigo.

PARQUES DE AVENTURA

AVENTURA AMAZONIA

Y para los más intrépidos, Aventura Amazonia, el mayor parque de aventura de Andalucía y el único que se ubica en plena costa, pondrá a prueba tu proeza con numerosos juegos y tirolinas, con distintos niveles de dificultad, según las edades de los participantes. Emoción, diversión, naturaleza y aventura es lo que encontrarás en este circuito multiaventura.

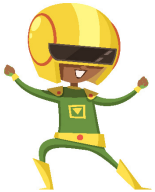

CONOCE OTROS
PARQUES DE
ATRACCIONES
DE LA COSTA DEL SOL
CLIC AQUÍ

ZONAS VERDES PARA EL ESPARCIMIENTO

PARQUE DE LA PALOMA BENALMÁDENA

El Parque de la Paloma, en Benalmádena, es un auténtico oasis verde de 200.000 metros cuadrados, con una gran variedad de árboles y de especies animales que viven en libertad en este gran verdel en plena Costa del Sol. Inaugurado en 1995, cuenta con un lago artificial, caminos adoquinados, zonas recreativas, aseos y establecimientos de restauración rodeados por jardines y zonas de descanso. Un lugar ideal para disfrutar de un día en familia.

PARQUE DE LA BATERÍA TORREMOLINOS

En Torremolinos, se encuentra el Parque de la Batería, un enclave perfecto para desconectar y hacer deporte y también para disfrutar de una tarde de juegos, ya que cuenta con un amplia área con atracciones infantiles. El recinto dispone de un gran estanque con barcas y una singular torre-mirador desde la que se divisa buena parte de la costa. La zona de esparcimiento ocupa los terrenos sobre los que se asentaba un antiguo recinto de defensa, del que se conservan tres emplazamientos artilleros y dos búnkeres.

PARQUE DE LA NEGRITA ANTEQUERA

En Antequera, se inauguró el año pasado el parque de La Negrita, un espacio que cuenta con toboganes de tubo de once metros de altura y ocho metros de longitud. Su innovador diseño ha sido reconocido con el Columpio de Oro, un premio que se entrega a las mejores áreas de juegos para niños en España.

PARQUE DEL OESTE MÁLAGA

Y en Málaga, puedes visitar el Parque del Oeste, un espacio verde con múltiples áreas pensadas para jugar y pasear. Las 45 esculturas de Stefan von Reiswitz, artista alemán afincado en Málaga, instaladas en el parque, lo dotan de una gran personalidad y lo convierten en un museo al aire libre único en la ciudad.

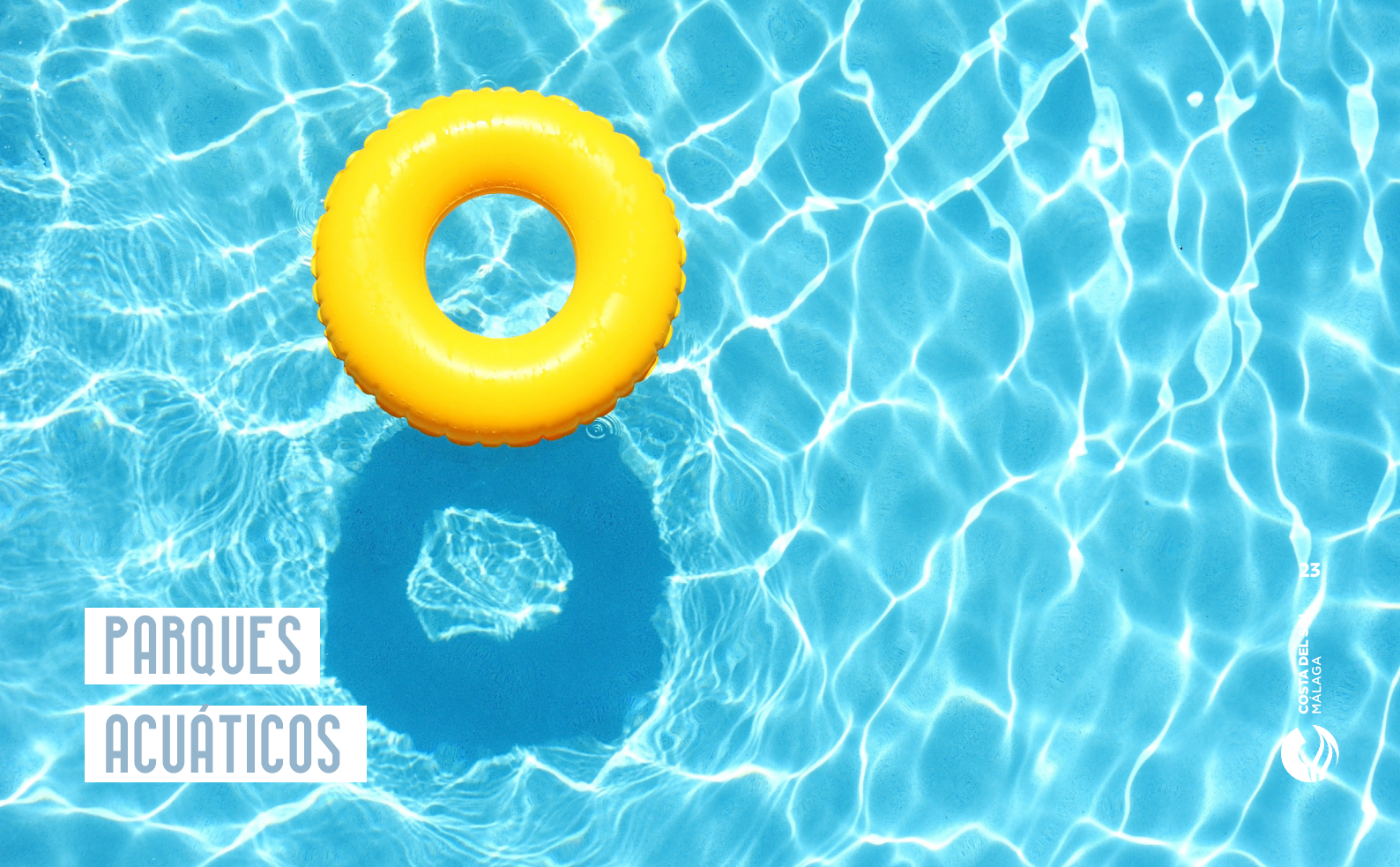

PARQUES ACUÁTICOS

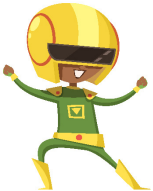

AQUALAND TORREMOLINOS

Aqualand Torremolinos es el mayor parque acuático de la Costa del Sol. Está ubicado en Torremolinos y tiene atracciones tanto para niños como para adultos. Tiene 14 atracciones acuáticas que cuentan con 19 toboganes para adultos, 15 para niños y un minigolf de 18 hoyos. Entre todas las atracciones destaca Kamikaze, el tobogán más alto de Europa con 22 metros de bajada. Además, tiene una piscina de olas de más de 1.400 m² y la atracción Boomerang, única en la Costa del Sol, donde a bordo de un flotador se hace un recorrido lleno de zigzags sobre una superficie súper deslizante.

AQUAVELIS

El parque de atracciones Aquavelis está situado den Torre del Mar. Este parque acuático posee 10 atracciones que lo hacen perfecto para pasar un día en familia. Entre las atracciones más destacadas podemos encontrar: “Kamikaze”, con cerca de ochenta metros de caída a toda velocidad; “monte Colina”, un laberinto; “Río Rápido”, la piscina de olas, la espiral, las Multi-pistas y el Tiburón. El parque cuenta con servicios complementarios como hamacas, taquillas o tiendas de souvenirs.

PARQUE ACUÁTICO DE MIJAS

El Parque Acuático Mijas está situado en el centro de la Costa del Sol, en la circunvalación de Fuengirola. Dispone de toboganes y atracciones adaptados a todos los miembros de la familia: niños, jóvenes y mayores, como la piscina infantil, isla lagartos, Kamikaze, Laberinto o Jacuzzi. Cuenta con servicios y zonas recreativas, espectáculos en el lago, alquiler de hamacas y restauración.

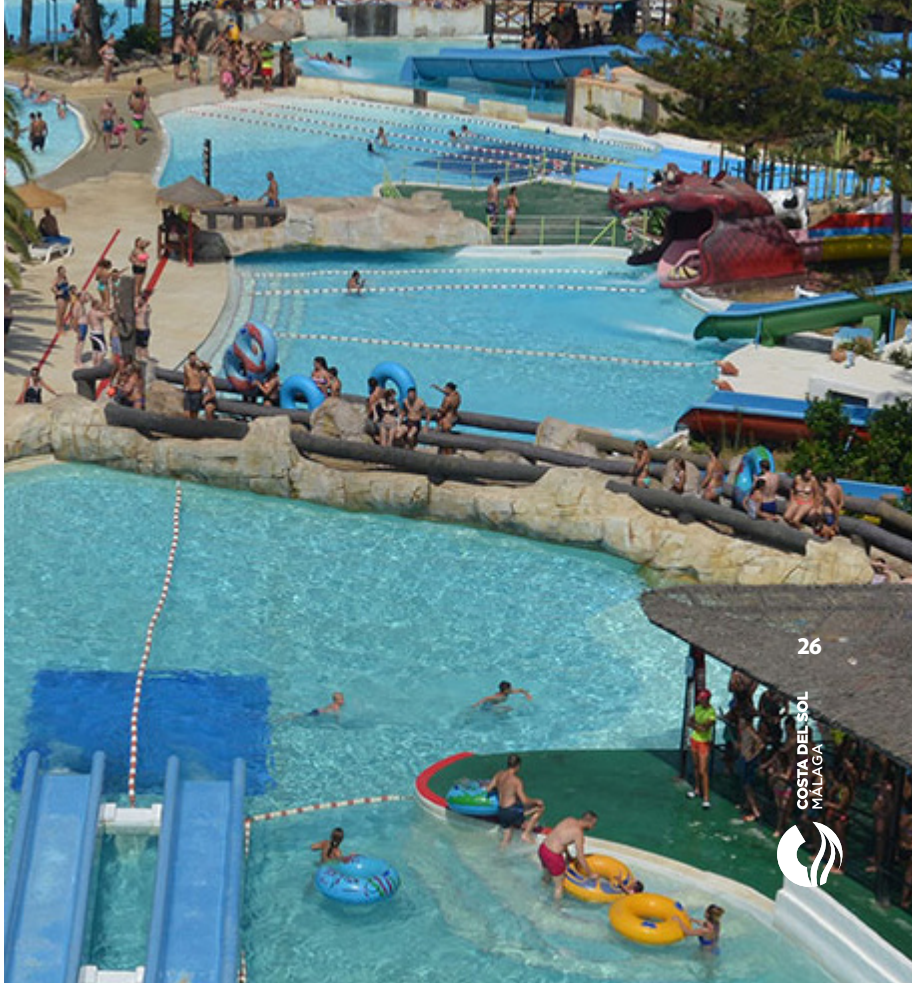

MUSEOS RECOMENDADOS

MUSEO ALBORANIA MÁLAGA

El Museo Alborania es un espacio didáctico dedicado al Mar de Alborán. Su Aula del Mar ofrece varias exposiciones que te permitirán descubrir y experimentar la magia de este mundo submarino; así como diversos acuarios en los que conocerás la historia de muchas especies y de la fauna marina.

MUSEO INTERACTIVO DE LA MÚSICA MÁLAGA

El Museo Interactivo de la Música (MIMMA) propone una inmersión musical a través de numerosos instrumentos. Cuenta con una importante colección de objetos musicales de todo el mundo y de todas las épocas, muchos de los cuales se pueden tocar. Su colección está formada por más de 400 instrumentos que te permitirán conocer la historia de la música.

MUSEO DE LAS MINIATURAS MIJAS

En Mijas se encuentra el Museo de Miniaturas, formado por una colección de más de 300 piezas, algunas tan originales, como la cabeza de un hombre blanco reducida por los jíbaros o una representación de Las Siete Maravillas del Mundo pintadas sobre un palillo de dientes. ¡A tus hijos les encantará!

VISITAS IMPRESCINDIBLES

CUEVA DE NERJA

Declarada Bien de Interés Cultural, la Cueva de Nerja es uno de los lugares imprescindibles que tienes que visitar en la Costa del Sol. La parte visitable cuenta con espectaculares galerías de más de 40 metros de alto y el recorrido es de unos 45 minutos de duración. La Cueva de Nerja cuenta con otras dos partes, las Galerías Altas y las Galerías Nuevas, que si bien no están abiertas al gran público, se pueden visitar en grupos reducidos.

JARDIN BOTANICO FINCA DE LA CONCEPCION MÁLAGA

El Jardín Botánico Finca de la Concepción contiene una de las colecciones botánicas más importantes que existen en Europa. Este jardín, de estilo paisajístico inglés, cuenta con más de 150 años de historia y se trata de uno de los escasos jardines con plantas de clima subtropical del continente europeo.

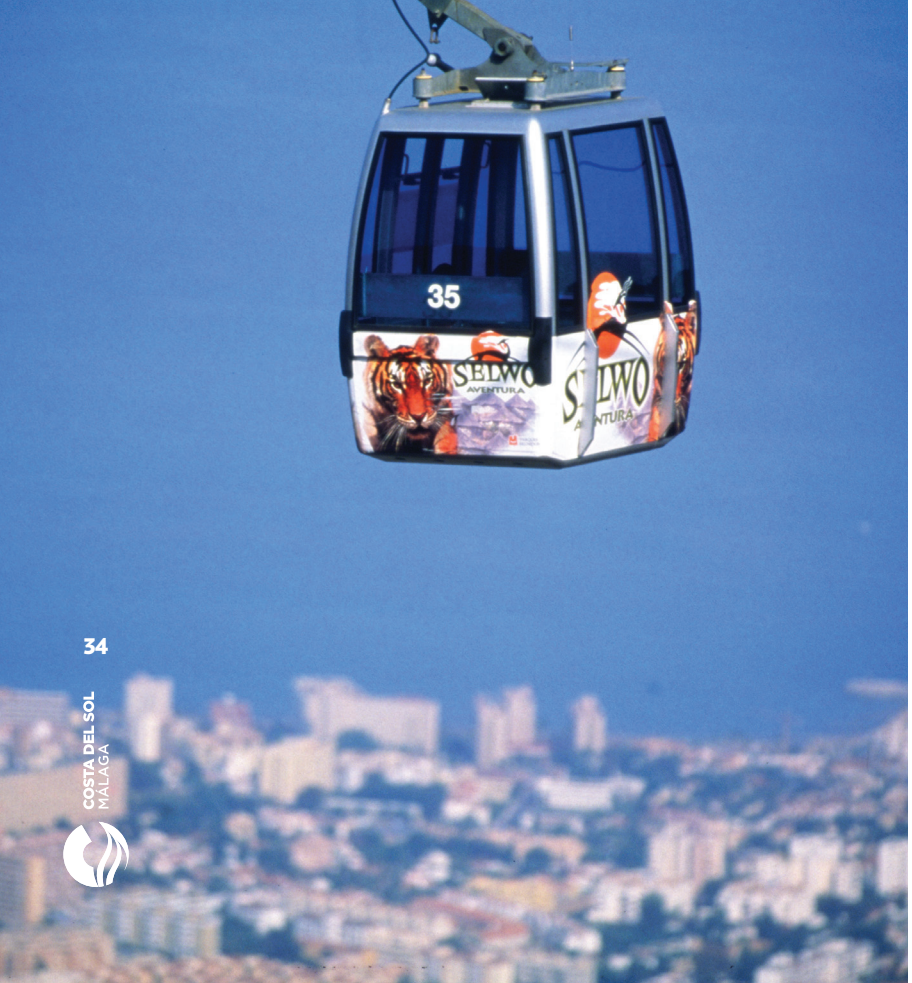

TELEFÉRICO DE BENALMÁDENA

El Teleférico de Benalmádena une en su recorrido Benalmádena y la cima del Monte Calamorro, uno de los enclaves más elevados de la provincia de Málaga, a 769 metros de altura. Desde ahí se puede contemplar una panorámica exclusiva de la zona, con Sierra Nevada, en primer plano, y el Valle del Guadalhorce y, en los días claros, Gibraltar y la Costa africana.

DISFRUTA DE MÁS
PLANES DE
OCIO EN
FAMILIA
EN LA COSTA DEL SOL
CLIC AQUÍ

¿SABÍAS QUÉ?

• El dragón de **Komodo** es el lagarto más grande del mundo, en su hábitat natural no tienen depredadores naturales cuando han llegado a su etapa de adultos. Puedes verlos en **Bioparc Fuengirola**.

• El promedio de pescado que comen los delfines en **Selwo Marina** es de 7 kg por día.

• En el **Mariposario de Benalmádena** vuelan unas **1.500 mariposas** procedentes de las áreas tropicales de todo el mundo. Como su vida media es de tan solo 2-3 semanas, en el jardín siempre podrás encontrar especies nuevas.

• **Mijas** cuenta, desde el 4 de mayo de 1972, con el **único Museo en Miniatura de Andalucía** y que llegó a ser el primero de sus características en todo el mundo.

• **Tívoli** fue el **primer parque de atracciones construido en España**. Se inauguró el 20 de mayo de 1972

• En el **Parque de la Batería** se encuentra un magnífico tiovivo clásico de estilo veneciano, con casi **50 figuras de jirafas, caballitos y carrozas**

• **La Cueva de Nerja** fue descubierta en los años 50 del siglo pasado por un grupo de chicos de la localidad. Pronto se vio su valor como monumento y así abrió al público ya en 1960.

• **El Jardín Botánico Finca de la Concepción** es uno de los escasos jardines con plantas de clima subtropical que existen en Europa.

EN LA COSTA DEL SOL,
LA DIVERSIÓN ESTÁ
ASEGURADA
CLIC AQUÍ

COSTA DEL SOL
MÁLAGA